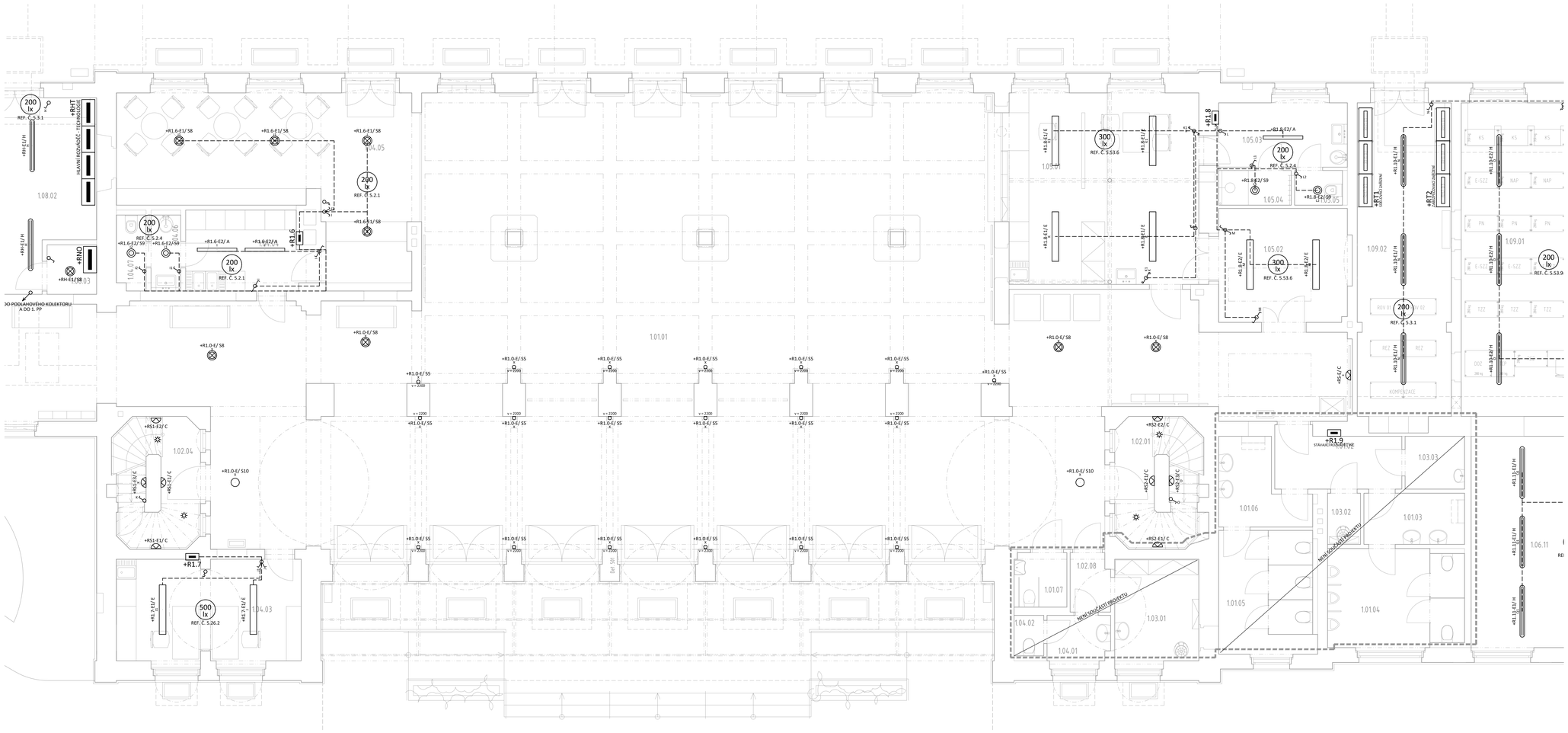


LEGENDA MÍSTNOSTÍ

ČÍSLO MÍSTNOSTI	POPIS	PLOCHA	SVĚTLÁ VÝŠKA
	VEŘEJNOST		
1.01.01	HALA, CHODBA, VESTIBUL	375.61 m2	3 750-4 450 mm
1.01.02	CHODBA	8.18 m2	3 380 mm
1.01.03	UMÝVÁRNA MUŽI - PŘEBALOVACÍ PULT	4.83 m2	3 380 mm
1.01.04	WC MUŽI	12.13 m2	3 380 mm
1.01.05	WC ZTP/PO	4.74 m2	3 380 mm
1.01.06	UMÝVÁRNA ŽENY - PŘEBALOVACÍ PULT	5.43 m2	3 380 mm
1.01.07	UKLIZEČSKÁ WC	2.11 m2	3 750 mm
	KOMUNIKACE - NEVEŘEJNÉ		
1.02.01	SCHODIŠTĚ	8.03 m2	3 750 mm
1.02.02	ZÁDVEŘÍ	9.73 m2	3 750 mm
1.02.03	SCHODIŠTĚ	5.18 m2	3 300-3 700 mm
1.02.04	SCHODIŠTĚ	9.03 m2	3 600-3 800 mm
1.02.05	ZÁDVEŘÍ	9.73 m2	3 720 mm
1.02.06	SCHODIŠTĚ	9.89 m2	3 550-3 750 mm
1.02.07	CHODBA	6.10 m2	3 800 mm
1.02.08	CHODBA	2.30 m2	3 800 mm
	ZÁZEMÍ OBJEKTU		
1.03.01	ÚKLIDOVÁ MÍSTNOST	7.84 m2	3 750 mm
1.03.02	ÚKLID	8.84 m2	3 380 mm
1.03.03	ÚKLID	2.98 m2	3 380 mm
1.03.04	ÚKLIDOVÁ MÍSTNOST	1.26 m2	2 600 mm
1.03.05	ÚKLIDOVÁ MÍSTNOST	6.10 m2	2 600 mm
	KOMERČNÍ PRONÁJMY		
1.04.01	PŘÍRODNÍ FIR.	2.59 m2	3 750 mm
1.04.03	WC	3.71 m2	3 750 mm
1.04.03	PROSTORY K PRONÁJMU	77.80 m2	3 800 mm
1.04.04	PŘÍPRAVNA	9.21 m2	2 600 mm
1.04.05	BUFET	39.00 m2	2 600 mm
1.04.06	UMÝVÁRNA	2.19 m2	2 600 mm
1.04.07	WC	2.06 m2	2 600 mm
	PRONÁJEM DOPRAVCE		
1.05.01	ČD - POKLADNA	34.83 m2	3 750 mm
1.05.02	ČD - ÚSCHOVNA ZAVAZADEL	74.08 m2	4 460 mm
1.05.03	ČD - UMÝVÁRNA / ŠATNA	8.86 m2	3 800 mm
1.05.04	ČD - SPRCHA	2.05 m2	2 600 mm
1.05.05	ČD - WC	1.38 m2	2 600 mm
1.05.06	ČD - SLUŽEBNÍ MÍSTNOST	19.86 m2	3 750 mm
	STŘEDA BUDOVY		
1.06.01	ŠATNA	13.89 m2	3 480 mm
1.06.02	UMÝVÁRNA	3.45 m2	2 600 mm
1.06.03	WC	3.89 m2	2 600 mm
1.06.04	DENNÍ MÍSTNOST	25.40 m2	3 480 mm
1.06.05	CHODBA	11.84 m2	3 480 mm
1.06.06	ÚKLIDOVÁ MÍSTNOST	1.44 m2	2 600 mm
1.06.07	KANCELÁŘ	15.90 m2	3 480 mm
1.06.08	KANCELÁŘ VEDOUCÍHO	19.54 m2	3 480 mm
1.06.09	ZÁDVEŘÍ	9.18 m2	4 370 mm
1.06.10	SKLAD	9.83 m2	4 370 mm
1.06.11	DÍLNA	80.55 m2	4 380 mm
1.06.12	KANCELÁŘ	25.80 m2	3 750 mm
	DOPRAVNÍ KANCELÁŘ		
1.07.01	KANCELÁŘ	36.14 m2	3 800 mm
1.07.02	DENNÍ MÍSTNOST	9.16 m2	3 800 mm
1.07.03	UMÝVÁRNA	3.90 m2	2 600 mm
1.07.04	WC	2.12 m2	2 600 mm
1.07.05	SPRCHA	3.63 m2	2 600 mm
	TECHNOLOGIE		
1.08.01	ROZVODNA SLABOPROUD	13.96 m2	3 800 mm
1.08.02	ROZVODNA SILNOPROUD	21.46 m2	3 800 mm
1.08.03	ROZVODNA SILNOPROUD - POŽÁRNÍ	2.37 m2	3 800 mm
	TECHNOLOGIE OHŘEV		
1.09.01	MÍSTNOST ZABEZPEČOVACÍ TECHNOLOGIE	51.74 m2	3 800 mm
1.09.02	ROZVODNA NN	28.53 m2	3 800 mm
1.09.03	BATEROVÁ MÍSTNOST	12.82 m2	3 800 mm
1.09.04	MÍSTNOST SDĚLOVACÍ TECHNOLOGIE	26.82 m2	3 800 mm
	BYT Č. 1	**R1.9R m2**	
1.10.01	CHODBA	5.91 m2	3 480 mm
1.10.02	DĚTSKÝ POKOJ	14.41 m2	3 480 mm
1.10.03	LOŽNICE	12.16 m2	3 480 mm
1.10.04	KOUPELNA	8.51 m2	3 480 mm
	PROSTOROVÁ REZERVA		
1.11.01	PROSTOROVÁ REZERVA	31.87 m2	4 025 mm
1.11.02	PROSTOROVÁ REZERVA	12.39 m2	4 025 mm

LEGENDA SVÍTIDEL

- PŘISAZENÉ LED SVÍTIDLO - TECHNICKÉ PROSTORY
- PŘISAZENÉ LED SVÍTIDLO
- PŘISAZENÉ NÁSTĚNNÉ LED SVÍTIDLO
- VESTAVNÉ LED SVÍTIDLO
- ZÁVĚSNÉ LED SVÍTIDLO - KOULE
- PŘISAZENÉ LED SVÍTIDLO
- ZÁVĚSNÉ LED SVÍTIDLO - LUSTR

LEGENDA SYMBOLŮ

- ROZVÁDĚČ ELEKTRO
- ROZVÁDĚČ TECHNOLOGIE/ MaR
- ZÁSUVKA JEDNODUCHÁ, 230 V/ 16 A
- ZÁSUVKA DVOJITÁ, 230 V/ 16 A
- ZÁSUVKA JEDNODUCHÁ, 230 V/ 16 A, IP44
- ZÁSUVKA DVOJITÁ, 230 V/ 16 A, IP44
- ZÁSUVKA 400 V/ 16 A/ 5p, IP44
- ZÁSUVKA 230 V/ 16 A, MODUL 45
- ZÁSUVKA 230 V/ 16 A, SVODIČ PŘEPĚTÍ TŘ. 3
- VÝVOD JEDNOFÁZOVÝ
- VÝVOD TŘÍFÁZOVÝ
- OCHRANNÉ POSPOJENÍ
- SPÍNAČ JEDNOPÓLOVÝ, řaz. "1"
- SPÍNAČ JEDNOPÓLOVÝ, řaz. "1", IP44
- SPÍNAČ SÉRIOVÝ, řaz. "5"
- SPÍNAČ SÉRIOVÝ, řaz. "5", IP44
- PŘEPÍNAČ STŘÍDAVÝ, řaz. "6"
- PŘEPÍNAČ STŘÍDAVÝ, řaz. "6"
- PŘEPÍNAČ KŘÍŽOVÝ, řaz. "7"
- PŘEPÍNAČ KŘÍŽOVÝ, řaz. "7", IP44
- OVLÁDAČ TLAČÍTKOVÝ, řaz. "1/0"
- OVLÁDAČ TLAČÍTKOVÝ, řaz. "1/0", IP44
- ŽALUZIOVÝ SPÍNAČ
- TLAČÍTKOVÝ OVLÁDAČ, IP44

LEGENDA ROZVÁDĚČŮ

+RNN	- ROZVÁDĚČ NN V TRAFOSTANICI	+R1.4	- ROZVÁDĚČ - REZERVNÍ PROSTORY
+RH	- HLAVNÍ ROZVAĎEČ BUDOVY	+R1.5	- ROZVÁDĚČ - DATOVÁ MÍSTNOST
+RHT	- HLAVNÍ ROZVAĎEČ TECHNOLOGIE	+R1.6	- ROZVÁDĚČ - KOMERČNÍ PROSTOR
+RNO	- CENTRÁLNÍ STANICE NOUZOVÉHO OSVĚTLENÍ	+R1.7	- ROZVÁDĚČ - KOMERČNÍ PROSTOR
+RBx	- BYTOVÁ ROZVODNICE	+R1.8	- ROZVÁDĚČ - KOMERČNÍ PROSTOR
+RS1	- ROZVÁDĚČ SPOLEČNÉ SPOTŘEBY - SEVERNÍ KŘÍDLO	+R1.9	- ROZVÁDĚČ - VEŘEJNÉ WC
+RS2	- ROZVÁDĚČ SPOLEČNÉ SPOTŘEBY - JIŽNÍ KŘÍDLO	+R1.10	- ROZVÁDĚČ - TECHNICKÁ MÍSTNOST SSZT
+R0.1	- ROZVÁDĚČ 1. PP - STŘED	+R1.11	- ROZVÁDĚČ - SPRÁVA OBJEKTU
+R0.2	- ROZVÁDĚČ 1. PP - SEVERNÍ KŘÍDLO	+R2.1	- ROZVÁDĚČ - SKLADOVÉ PROSTORY, SEVERNÍ ČÁST
+R0.3	- ROZVÁDĚČ 1. PP - JIŽNÍ KŘÍDLO	+R2.2	- ROZVÁDĚČ - SKLADOVÉ PROSTORY, JIŽNÍ ČÁST
+R1.1	- ROZVÁDĚČ - DEPO ČD	+RT1	- ROZVÁDĚČ TECHNOLOGIE - SDĚLOVACÍ ZAŘÍZENÍ
+R1.2	- ROZVÁDĚČ - KANCELÁŘ SPS	+RT2	- ROZVÁDĚČ TECHNOLOGIE - ZABEZPEČOVACÍ ZAŘÍZENÍ
+R1.3	- ROZVÁDĚČ - DOPRAVNÍ KANCELÁŘ	+RA0.1	- ROZVÁDĚČ - VÝMĚNÍKOVÁ STANICE

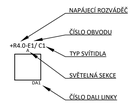
POZNÁMKA

- POZICE VEŠKERÝCH ZAŘÍZENÍ, KONCOVÝCH A OVLÁDACÍCH PRVKŮ JE ZAKRESLENA ORIENTAČNĚ
- ROZVODY BUDOU NAPÁJENY Z MÍSTNĚ PŘÍSLUŠNÝCH ROZVÁDĚČŮ - VIZ PŘEHLEDOVÉ SCHÉMA NAPÁJENÍ
- ELEKTROINSTALAČNÍ ROZVODY BUDOU VEDENY SKRYTĚ - PŘEVÁŽNĚ V KABELOVÝCH TRASÁCH V PODLAHÁCH, NAD PODHLEDY A POD OMÍTKOU; V TECHNICKÝCH PROSTORÁCH A V 1. PP BUDOU ROZVODY VEDENY NA POVRCHU V DRÁTĚNÝCH ŽLABECH A INSTALAČNÍCH TRUBKÁCH
- ROZVODY PRO POČÍTAČOVÁ PRACOVIŠTĚ MOHOU BÝT VEDENY V PARAPETNÍCH KANÁLECH
- TRASY ROZVODŮ PROVÉST V INSTALAČNÍCH ZÓNÁCH DLE ČSN 33 2130 ed. 3
- KONCOVÉ PRVKY BUDOU INSTALOVÁNY VE VÝŠKÁCH DLE ČSN 33 2130 ed. 3
- POŽADAVKY NA SVÍTIDLA VIZ KNIHA SVÍTIDEL
- OVLÁDÁNÍ OSVĚTLENÍ BUDE PROVEDENO V HALE POMOCÍ SPÍNAČŮ U ROZVÁDĚČE HALY; VE VEŘEJNÉ PŘÍSTUPNÝCH PROSTORÁCH (CHODBY, SCHODIŠTĚ, TOALETY) BUDOU OSAZENY POHYBOVÉ SPÍNAČE; V OSTATNÍCH PROSTORÁCH BUDE OSVĚTLENÍ OVLÁDÁNO MÍSTNĚ POMOCÍ SPÍNAČŮ A PŘEPÍNAČŮ
- ÚNIKOVÉ CESTY A ZAŘÍZENÍ PRO PROTIPOŽÁRNÍ ZÁSAH BUDOU OSVĚTLENY NOUZOVÝMI SVÍTIDLY
- ÚNIKOVÉ CESTY BUDOU OZNAČENY NOUZOVÝMI SVÍTIDLY S PIKTOGRAMY DLE POŽADAVKŮ ČSN EN 1838
- NOUZOVÉ OSVĚTLENÍ BUDE ŘEŠENO NAPÁJENÍM NOUZOVÝCH SVÍTIDEL Z CENTRÁLNÍ STANICE NOUZOVÉHO OSVĚTLENÍ +RNO SYSTÉMU CPS DLE ČSN EN 50171
- ROZVODY PRO NAPÁJENÍ POŽÁRNĚ BEZPEČNOSTNÍCH ZAŘÍZENÍ (např. NOUZOVÉHO OSVĚTLENÍ, TLAČÍTEK CENTRAL STOP A TOTAL STOP) BUDOU PROVEDENY S FUNKČNÍ INTEGRITOU PŘI POŽÁRU
- VEŠKERÉ PROSTUPY POŽÁRNĚ DĚLICÍMI KONSTRUKCEMI BUDOU UTĚSNĚNY DLE PBŘ
- NEDÍLNOU SOUČÁSTÍ VÝKRESOVÉ ČÁSTI JE TECHNICKÁ ZPRÁVA

OCHRANA PŘED ÚRAZEM ELEKTRICKÝM PROUDEM

- AUTOMATICKÝM ODPOJENÍM OD ZDROJE, OCHRANNÝM POSPOJOVÁNÍM A PROUDOVÝMI CHRÁNIČI
- DLE ČSN EN 61140 ed. 3 A ČSN 33 2000-4-41 ed. 3

SYSTÉM ZNAČENÍ SVÍTIDEL



SYSTÉM ZNAČENÍ KABELŮ



Ministerstvo dopravy
Státní fond dopravní infrastruktury

Jiná ověření:	Paré:
Orientační schéma:	Razítko oprávněné osoby:
	Podpis: Datum:

Revize:	Datum:	Popis:	Kontroloval:
-	-		

Stavebník/Investor:	**Správa železnic, státní organizace**	SPRÁVA ŽELEZNIC
Adresa:	Dlážděná 1003/7, 110 00 Praha 1	
Zástupce investora:	Stavební správa západ	
Adresa:	Sokolovská 1995/278, 190 00 Praha 9	

Zhotovitel díla:	**APRIS 3MP s.r.o.**	APRIS 3MP
Adresa:	Baarova 231/36, 140 00 Praha 4	
Kontakt:	T: +420 261 260 358 E: apris@apris.cz	
Zhotovitel objektu:	**Ing. Pavel Zdeněk**	ZDENĚK.CZ
Adresa:	Dmýštice 49, 399 01, Milevsko	
Kontakt:	T: +420 605 453 312 E: pavel@epzdenek.cz	
Hlavní projektant (HIP):	Ing. Vojtěch Hejl	Specialista: -

Název stavby/akce:	**REKONSTRUKCE VÝPRAVNÍ BUDOVY V ŽST. FRANTIŠKOVY LÁZNĚ**		Označení investora: S631700099
			Označení zhotovitele: 2020052
Název části:	Pozemní objekty výpravních budov a budov zastávek		Označení části: D.2.2.1
Název objektu/dílčí části:	**Výpravní budova v žst. Františkovy Lázně**		Označení objektu/kompletu: **SO 00-71-01.06**
Název přílohy:	Silnoproudé elektroinstalace		Číslo přílohy: **2. 213**
Název dílčí části přílohy:	Dispoziční řešení - osvětlení 1.NP hlavní budova		
Odpovědný projektant:	Zpracovatel přílohy:	Měřítko: 1:50	Stupeň dokumentace: **PDPS**
Ing. Pavel Zdeněk	Ing. Pavel Zdeněk	Formáty: A0	
Kraj: Karlovarský	Katastrální území: Františkovy Lázně	TUDU: 021131	Smluvní datum zpracování: **13.12.2021**

Projekt. stupeň:	Stupeň stavební část:	Stupeň technologie:	Stupeň:	Stupeň:
P A S T I E E I E V P	E I E V P	E I E V P	I E P	I E P